Nr kanc.:GWG-ODGiK.6642.977.2024.MW

Województwo: śląskie
Powiat: m. Tychy
Jednostka ewidencyjna: 247701_1, Tychy
Obręb: 0001, Tychy
Arkusz: 2

MAPA ZASADNICZA
SKALA 1:500

Układ odniesienia: PL-ETRF89, układ wsp. płaskich: PL-2000 strefa 6 (18°), układ wys.: PL-EVRF2007-NH

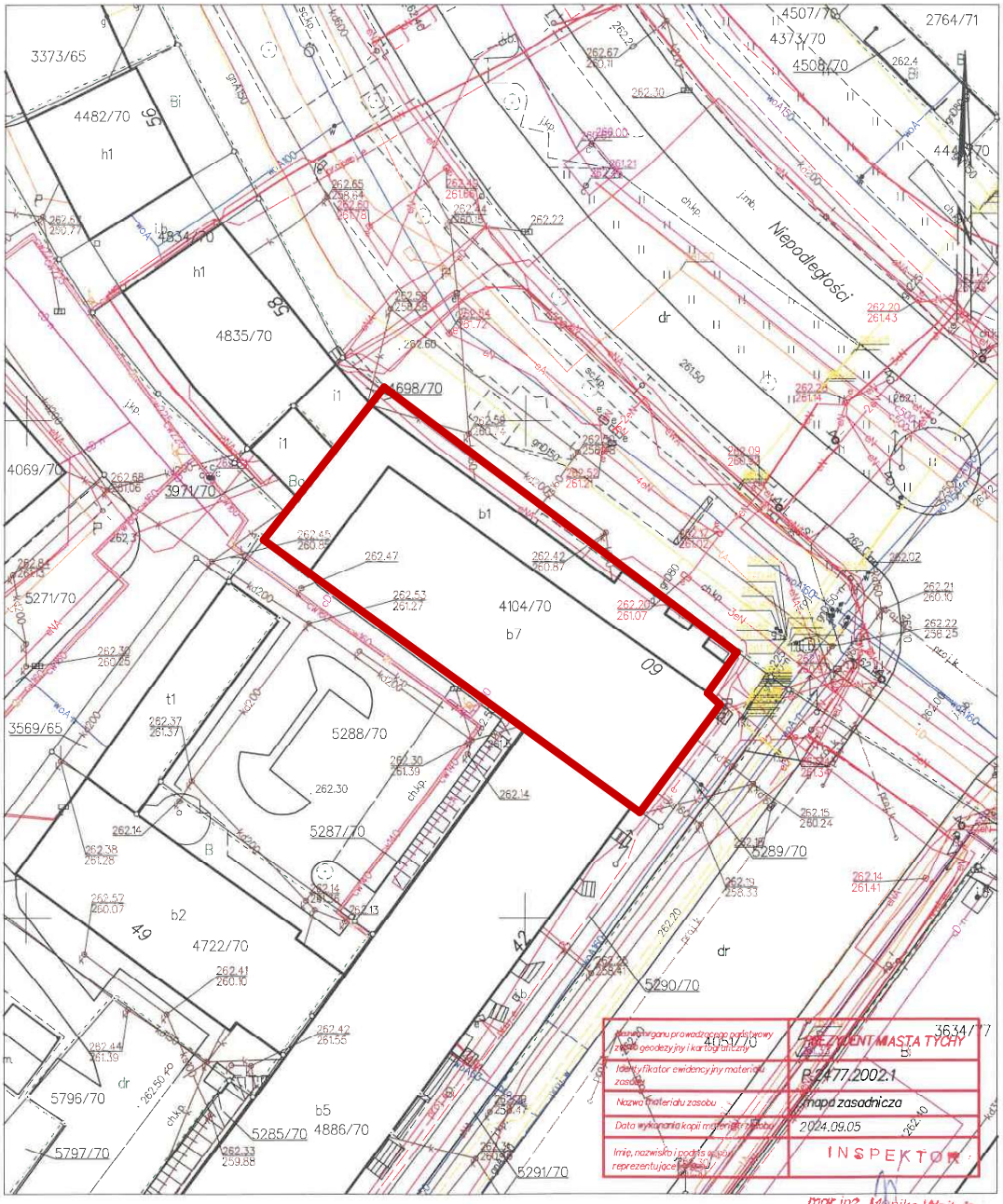

mgr inż. Monika Wojtala

Tychy dn. 2024-09-05
Sporządził(a) wydruk: Monika Wojtala

LEGENDA:

- GRANICE DZIAŁKI
- OBRYS ISTNIEJĄCEGO BUDYNKU URZĘDU SKARBOWEGO

UWAGI:

1. Wszystkie wymiary należy zweryfikować na placu budowy przed rozpoczęciem prac. Ewentualne różnice w wymiarach należy zgłosić do projektanta.
2. Całość prac należy wykonać zgodnie z zasadami sztuki budowlanej, obowiązującymi przepisami sanitarnymi, bhp i p.poż., obowiązującymi polskimi normami, normami branżowymi, instrukcjami producentów oraz obiązującymi warunkami wykonania i odbioru robót.
3. Projekt rozpatrywać całościowo z opisem technicznym. Wszystkie elementy ujęte w opisie, a nie ujęte na rysunkach i odwrotnie, należy traktować jak ujęte w obydwu częściach dokumentacji.
4. Ostateczne wymiary i położenie otworów okiennych i drzwiowych należy ustalić na budowie przed zamówieniem stolarki.
5. W trakcie wykonywania prac ociepleniowych i montażowych, na bieżąco sprawdzać zgodność z projektem oraz jakość wykonania. Ewentualne odstępstwa od projektu konsultować z projektantem.
6. Kolor oraz rodzaj tynku elewacyjnego dopasować na placu budowy w porozumieniu z inwestorem i zgodnie z zatwierdzonym projektem.
7. Sposób łączenia nowej warstwy ocieplenia z istniejącą elewacją ustalić na miejscu w celu zapewnienia jednolitego wyglądu i uniknięcia spękań.
8. Przed przystąpieniem do wymiany okien, należy dokładnie sprawdzić stan techniczny istniejących ościeży i murów. W razie potrzeby wykonać niezbędne naprawy.
9. Szczegóły przyległości ocieplenia do sąsiadujących budynków lub elementów konstrukcyjnych ustalić na budowie w celu zapewnienia szczelności i estetyki wykonania.

Zamierzenie budowlane
Przebudowa elewacji budynku biurowego w zakresie wymiany stolarki okiennej i drzwiowej oraz docieplenia na działce nr ewid. 4104/70, obręb 0001_Tychy przy al. Niepodległości w Tychach - w ramach zadania "Poprawa efektywności energetycznej budynku Urzędu Skarbowego w Tychach" - w ramach programu wieloletniego Modernizacji Krajowej Administracji Skarbowej w latach 2023-2025

Adres inwestycji
jednostka ewidencyjna: 247701_1, obręb ewidencyjny: 0001_Tychy, działka nr ewid. 4104/70

Projektant **mgr inż. arch. Sławomir Koń**	Nr uprawnień **A-131/90**	Podpis
Sprawdzający **mgr inż. arch. Barbara Koń**	Nr uprawnień **A-140/01**	Podpis

Opracowanie

mgr inż. Piotr Indyk
mgr inż. arch. Katarzyna Kulpa
mgr inż. arch. Monika Kołodziejczyk
mgr inż. arch. Agata Tur
mgr inż. arch. Hubert Janzer
mgr inż. arch. Katarzyna Skoczylas
mgr inż. arch. Karolina Broda
mgr inż. arch. Jakub Gontarz
inż. arch. Dominika Chudy
mgr inż. arch. Aleksandra Kras
mgr inż. arch. Natalia Pierożak
mgr inż. arch. Monika Postrożna
mgr inż. arch. Katarzyna Szajna
inż. Kacper Wawro
mgr inż. arch. Paweł Klaja

Tytuł rysunku
PLAN SYTUACYJNY

Skala **1:500**	Data **01.08.2024**	Nr rys. **Z1**