



Krajowa Administracja  
Skarbowa

Katowice, dnia 12 maja 2017 r.

## Izba Administracji Skarbowej w Katowicach

Znak sprawy: 2401-ILZ2.261.22.2017.4  
UNP-2401-17-063196

### Wykonawcy wg rozdzielnika

W odpowiedzi na przesłane zapytanie dotyczące postępowania w zakresie dostawy i montażu systemu regałów jezdnych w Urzędzie Skarbowym w Tarnowskich Górach, Izba Administracji Skarbowej informuje, że w zakresie bezpieczeństwa pożarowego wykonywanych prac należy postępować zgodnie z Instrukcją bezpieczeństwa pożarowego z dnia 01 kwietnia 2015 r. wprowadzoną zarządzeniem Nr 105/2015 Dyrektora Izby Skarbowej w Katowicach (w załączeniu). Pracownicy wykonujący prace na terenie Urzędu winni złożyć stosowne oświadczenie o zapoznaniu się z ww. instrukcją.

Podczas montażu, w celu uniknięcia fałszywych alarmów, należy zabezpieczyć czujki przed uszkodzeniem oraz możliwością zabrudzenia. Regały winny być zamontowane w taki sposób, aby zachować min 0,5 m wolnej przestrzeni między czujką a regałem.

AD1. Przez określenie „odległości 80 cm” należy rozumieć odległość, jaką należy zachować pomiędzy dwoma rozłożonymi segmentami regałów. Natomiast szerokość ciągu komunikacyjnego (odległość liczona od lica korby do następnej przeszkody lub ściany) nie powinna być mniejsza niż 100 cm.

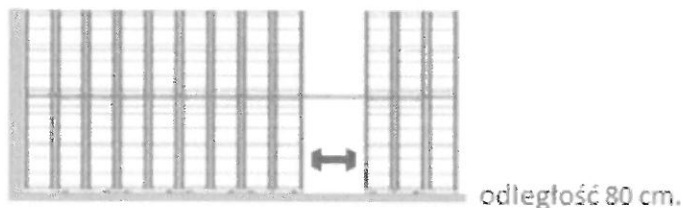

AD2. Wszystkie normy dotyczące ustawienia regałów oraz wytyczne dotyczące bezpieczeństwa ich wykonania i oznakowania zostały zawarte w „Wymaganiach Zamawiającego dot. przedmiotu zamówienia”.

UWAGA. Osłona szyn jezdnych zgodnie z zamówieniem powinna wyglądać następująco.

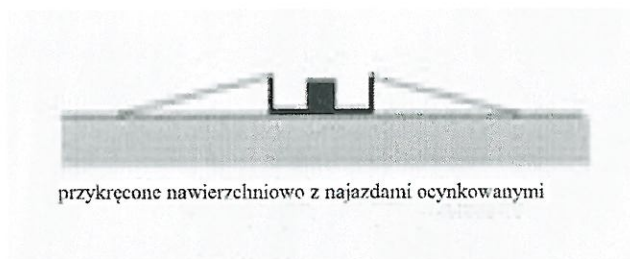

przykręcone nawierzchniowo z najazdami ocynkowanymi

AD3. Na dzień składania ofert, Izba Administracji Skarbowej nie wprowadziła wewnętrznych przepisów dotyczących regałów jezdnych. Powyższe regały winny być wykonane i oznaczone w sposób zgodny z Rozporządzeniem MPiPS z 26.09.1997 w sprawie ogólnych przepisów bezpieczeństwa i higieny pracy.

AD4. Kwestia godzin rozładunku i montażu regałów została określona w projekcie umowy, stanowiącej załącznik nr 2 do Zaproszenia do składania ofert.

Ponadto Izba Administracji Skarbowej w Katowicach informuje, że istnieje możliwość dojazdu samochodu ciężarowego w bezpośrednie pobliże budynku, w którym będą montowane regały. W celu zabezpieczenia miejsca postojowego na czas rozładunku wymagane jest uprzednie zgłoszenia takiego faktu do tut. Izby bądź do Urzędu Skarbowego w Tarnowskich Górach.

NACZELNIK WYDZIAŁU  
*RK*  
dr inż. Roman Kowalówka

Pismo sporządziła Joanna Jurewicz-Kaczyńska (tel. 32 2076057)